АгриКЛАЙМ®

Защита инвестиций от погодных рисков

syngenta®

Программа сезона 2024 г.

Уважаемый клиент!

Рады представить вам программу погодной гарантии Агриклайм® на 2024 г.

В этом сезоне в программу включены дополнительные продукты: АЛЬТО® Супер, АЛЬТО® Турбо, АМИСТАР® Экстра, ДИАЛЕН® Супер, ГАРДО® Голд, ЛЮМАКС®, а также добавлено новое направление — «Сахарная свекла» с гарантией от погодных рисков «жара» и «засуха».

На Дальнем Востоке программа «Кукуруза» готова предложить защиту от погодного риска «избыточные дожди».

В 2024 году программа Агриклайм® стала доступна для направления «Семена».

Закупка на сезон 2024 — с 1 ноября 2023 года

https://www.syngenta.ru/agriclime

Телефон горячей линии 8 800 200-82-82

syngenta®

Зерновые. Выплата до 35 %

Погодные риски: жара (+33 °C) и засуха

Агропроизводитель включает в программу любой продукт из списка, если:

- объем его покупки увеличивается на 10 % (л, кг) к прошлому году;
- минимальная площадь покрытия 200 га.

Фунгициды: АЛЬТО® Супер, АМИСТАР® Экстра, МАГНЕЛЛО®, МИРАВИС® Эйс, МИРАВИС® Нео, ЭЛАТУС® Эйс, ЭЛАТУС® Риа

Регулятор роста: МОДДУС®

Гербициды: АКСИАЛ®, АКСИАЛ® Кросс, ДИАЛЕН® Супер, ДЕРБИ™ 175, КАМАРО®, ПРИМА™ Форте, ЛИНТУР®

Инсектициды: ЭФОРИЯ®, ЭФОРИЯ® Топ

Защита семян: ВАЙБРАНС® Интеграл, ВАЙБРАНС® Трио, ДИВИДЕНД® Суприм, СЕЛЕСТ® Макс

Биостимуляторы: ЙЕЛД Он, КВАНТИС®

Периоды рисков:
- 10 мая — 20 июня;
- 15 июня — 1 августа.

syngenta®

Подсолнечник. Выплата до 35 %

Погодные риски: жара (+33 °C) и засуха

Агропроизводитель включает в программу любой продукт из списка, если:

- объем его покупки увеличивается на 10 % (л, кг) к прошлому году;
- минимальная площадь покрытия 200 га.

Фунгициды: АМИСТАР® Голд

Гербициды: ГАРДО® Голд, КАПТОРА®, ЛИСТЕГО® Про, РЕГЛОН® Эйр, РЕГЛОН® Форте, ФЮЗИЛАД® Форте

Инсектициды: АМПЛИГО®

Биостимуляторы: МЕГАФОЛ

Периоды рисков:

- 1 июня — 20 июля;
- 20 июня — 1 августа;
- 10 июля — 31 августа.

syngenta®

Кукуруза. Выплата до 35 %

Погодные риски: жара (+33 °C) и засуха

Агропроизводитель включает в программу любой продукт из списка, если:

- объем его покупки увеличивается на 10 % (л, кг) к прошлому году;
- минимальная площадь покрытия 200 га.

Гербициды: ЛЮМАКС®, МИЛАГРО® Плюс, ЭЛЮМИС®

Инсектициды: АМПЛИГО®

Биостимуляторы: МЕГАФОЛ

Периоды рисков:
- 1 июня — 20 июля;
- 20 июня — 1 августа;
- 10 июля — 31 августа.

syngenta®

Соя. Выплата до 35 %

Погодные риски: жара (+33 °C) и засуха

Агропроизводитель включает в программу любой продукт из списка, если:

- объем его покупки увеличивается на 10 % (л, кг) к прошлому году;
- минимальная площадь покрытия 200 га.

Фунгицид: АМИСТАР® Голд

Гербициды: ВИДБЛОК® Плюс, ГАРДО® Голд, РЕГЛОН® Эйр, РЕГЛОН® Форте, ФЛЕКС, ФЮЗИЛАД® Форте

Защита семян: АТУВА®, ВАЙБРАНС® Голд, КРУЙЗЕР® Макс

Биостимуляторы: КВАНТИС®

Периоды рисков:

- 20 июня — 10 июля;
- 10 июля — 25 июля;
- 20 июня — 25 июля;
- 30 июля — 15 августа.

syngenta®

Сахарная свекла. Выплата до 35 %

Погодные риски: жара (+33 °С) и засуха

Агропроизводитель включает в программу любой продукт из списка, если:

- объем его покупки увеличивается на 10 % (л, кг) к прошлому году;
- минимальная площадь покрытия 1000 га.

Регион Центр	**Фунгициды:**	АМИСТАР® Голд, АМИСТАР® Экстра, АЛЬТО® Супер, АЛЬТО® Турбо
	Биостимуляторы:	МЕГАФОЛ
	Периоды рисков:	• 15 июля — 30 августа; • 01 августа – 30 августа.
Регион Юг	**Фунгициды:**	АМИСТАР® Голд или АМИСТАР® Экстра + АЛЬТО® Супер или АЛЬТО® Турбо
	Биостимуляторы:	МЕГАФОЛ
	Периоды рисков:	• 15 июля — 30 августа; • 01 августа — 15 сентября.

syngenta®

Картофель. Выплата до 35 %

Погодные риски: засуха

Агропроизводитель включает в программу любой продукт из списка, если:

- объем его покупки увеличивается на 10 % (л, кг) к прошлому году;
- минимальная площадь покрытия 50 га.

Защита семян: ВАЙБРАНС® Топ

Инсектициды: АКТАРА®, ВОЛИАМ® Флекси, ФОРС®

Гербициды: БОКСЕР®, ГЕЗАГАРД®

Фунгициды: БРАВО®, КВАДРИС ®, РИДОМИЛ® Голд МЦ, РИДОМИЛ® Голд Р, РЕВУС® Топ, КАРИАЛ® Флекс, ЮНИФОРМ®, МИРАВИС®

Биостимуляторы: ИЗАБИОН

Периоды рисков:
- 1 июня — 1 июля;
- 15 июня — 15 июля;
- 1 июля — 1 августа.

syngenta®

Сады и виноград. Выплата до 35 %

Погодные риски: жара (+33 °C) и засуха

Агропроизводитель включает в программу любой продукт из списка, если:

- объем его покупки увеличивается на 10 % (л, кг) к прошлому году;
- минимальная площадь покрытия 50 га.

Инсектициды:	АКТАРА®, ВЕРТИМЕК®, ВОЛИАМ® Флекси, МАТЧ®, ЛИРУМ®, ЛЮФОКС®, ПРОКЛЭЙМ®, ИНСЕГАР®, ПРОКЛЭЙМ® Фит
Фунгициды:	МИРАВИС®, ГЕОКС®, ДИНАЛИ ®, СВИТЧ®, СКОР®, ТОПАЗ®, ХОРУС®, ЦИДЕЛИ® Топ, ПЕРГАДО® Зокс, РИДОМИЛ® Голд МЦ, РИДОМИЛ® Голд Р, КВАДРИС®
Биостимуляторы и регуляторы роста:	МЕГАФОЛ, БЕНЕФИТ Пз, СВИТ, КАЛЬБИТ С

Периоды рисков:

- 1 июня — 20 июля;
- 20 июня — 1 августа;
- 10 июля — 31 августа.

Период закупки на сезон 2024 с 01.10.2023

syngenta®

Соя. Выплата до 35 %
Дальний Восток

Погодные риски: избыточные дожди

Агропроизводитель включает в программу любой продукт из списка, если:

- объем его покупки увеличивается на 10 % (л, кг) к прошлому году;
- минимальная площадь покрытия 200 га.

Защита семян: АТУВА ®, ВАЙБРАНС ® Голд, КРУЙЗЕР® Макс

Гербициды: ВИДБЛОК® Плюс, ГАРДО® Голд, РЕГЛОН® Эйр, РЕГЛОН® Форте, ФЛЕКС, ФЮЗИЛАД® Форте

Фунгицид: АМИСТАР® Голд

Биостимуляторы: КВАНТИС®

Периоды рисков:
- 1 июля — 31 июля;
- 1 июля — 31 августа;
- 15 июля — 31 августа;
- 1 августа — 31 августа.

syngenta®

Кукуруза. Выплата до 35 %
Дальний Восток

Погодные риски: избыточные дожди

Агропроизводитель включает в программу любой продукт из списка, если:

- объем его покупки увеличивается на 10 % (л, кг) к прошлому году;
- минимальная площадь покрытия 200 га.

Гербициды: ЛЮМАКС®, ГАРДО ® Голд, МИЛАГРО® Плюс

Фунгицид: АМИСТАР® Экстра

Инсектицид: АМПЛИГО®

Биостимуляторы: МЕГАФОЛ

Периоды рисков:
- 15 июня — 31 июля;
- 15 июня — 31 августа;
- 1 июля — 15 сентября;
- 1 августа — 31 августа.

syngenta®

Кукуруза. Семена. Выплата до 50 %

Погодные риски: жара (+33 °C) и засуха

Агропроизводитель включает в программу любой продукт из списка, если:

- объем его покупки увеличивается минимум на 30 % (в п. е.) к прошлому году;
- объем его покупки равен или больше 200 п. е.

Гибриды:

СИ Абелардо
СИ Амбадор
СИ Импульс
СИ Инвиктус
СИ Кардона
СИ Кариока
СИ Маримба
СИ Минерва
СИ Озон
СИ Премео
СИ Ротанго
СИ Скорпиус
СИ Талисман
СИ Телиас
СИ Феномен
СИ Фортаго
СИ Чоринтос
СИ Энермакс
СИ Юнитоп
Эвора

Периоды рисков:

- 1 июня — 20 июля;
- 20 июня — 1 августа;
- 10 июля — 31 августа.

syngenta®

Кукуруза. Семена. Выплата до 50 %
Дальний Восток

Погодные риски: избыточные дожди

Агропроизводитель включает в программу любой продукт из списка, если:

- объем его покупки увеличивается минимум на 30 % (в п. е.) к прошлому году;
- объем его покупки равен или больше 200 п. е.

Гибриды:

СИ Абелардо
СИ Амбадор
СИ Импульс
СИ Инвиктус
СИ Кардона
СИ Кариока
СИ Маримба
СИ Минерва
СИ Озон
СИ Премео
СИ Ротанго
СИ Скорпиус
СИ Талисман
СИ Телиас
СИ Феномен
СИ Фортаго
СИ Чоринтос
СИ Энермакс
СИ Юнитоп
Эвора

Периоды рисков:

- 15 июня — 31 июля;
- 15 июня — 31 августа;
- 1 июля — 15 сентября;
- 1 августа — 31 августа.

syngenta®

Засуха и избыточные дожди

Для каждого поля устанавливается нормативный уровень осадков.

Избыточные дожди:

Если сумма осадков превысила установленный уровень нормы, то за каждый избыточный мм осадков начисляется выплата

Выплата = (фактический уровень осадков – норма осадков) × % за мм

Засуха:

Если сумма осадков за период не достигла необходимого установленного нормативного уровня, то за каждый недостаточный мм осадков начисляется выплата

Выплата = (норма осадков – фактический уровень осадков) × % за мм

syngenta®

Онлайн-система оценки рисков

Программа Агриклайм® позволяет оценить риски на полях на основе базы данных двадцатилетней погодной статистики CMORPH.

Исторические данные за двадцать лет точнее определяют условия погодных рисков для каждого поля.

Данные предоставляются для каждого географического квадрата площадью примерно 20 × 20 км по всей территории России.

В зависимости от места расположения, климатических и географических особенностей местности каждый квадрат имеет свои условия погодной гарантии.

Погодные данные предоставляются международным провайдером метеоданных MeteoBlue®.

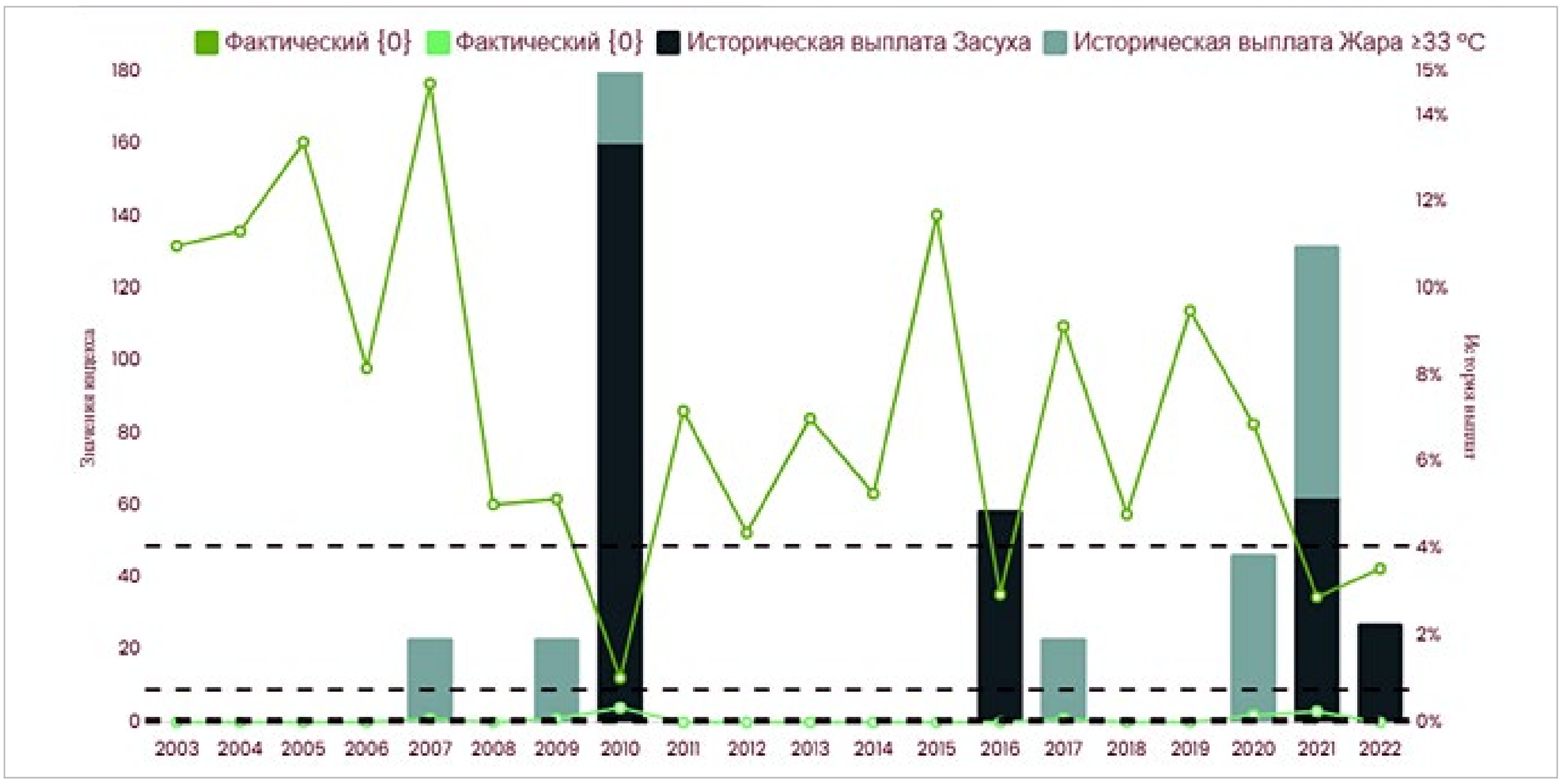

syngenta®

Жара

- День с повышенной температурой: максимальная суточная температура равна или выше +33 °C.
- Для каждого поля устанавливается нормативное количество дней с повышенной температурой в указанный период риска.
- За каждый следующий день с повышенной температурой начисляется выплата.

Пример 1

За период риска было пять дней с повышенной температурой:

Выплата = (5 дней – 2 дня) × 3,5 % = 10,5 %

Жара > 33 °C

May 10, 2023 — Jun 20, 2023

Начало выплат при количестве дней жары: 2
Количество дней для максимальных выплат: 7
Выплаты за день: 3,5 %
Максимальные выплаты по Жаре: 17,5 %

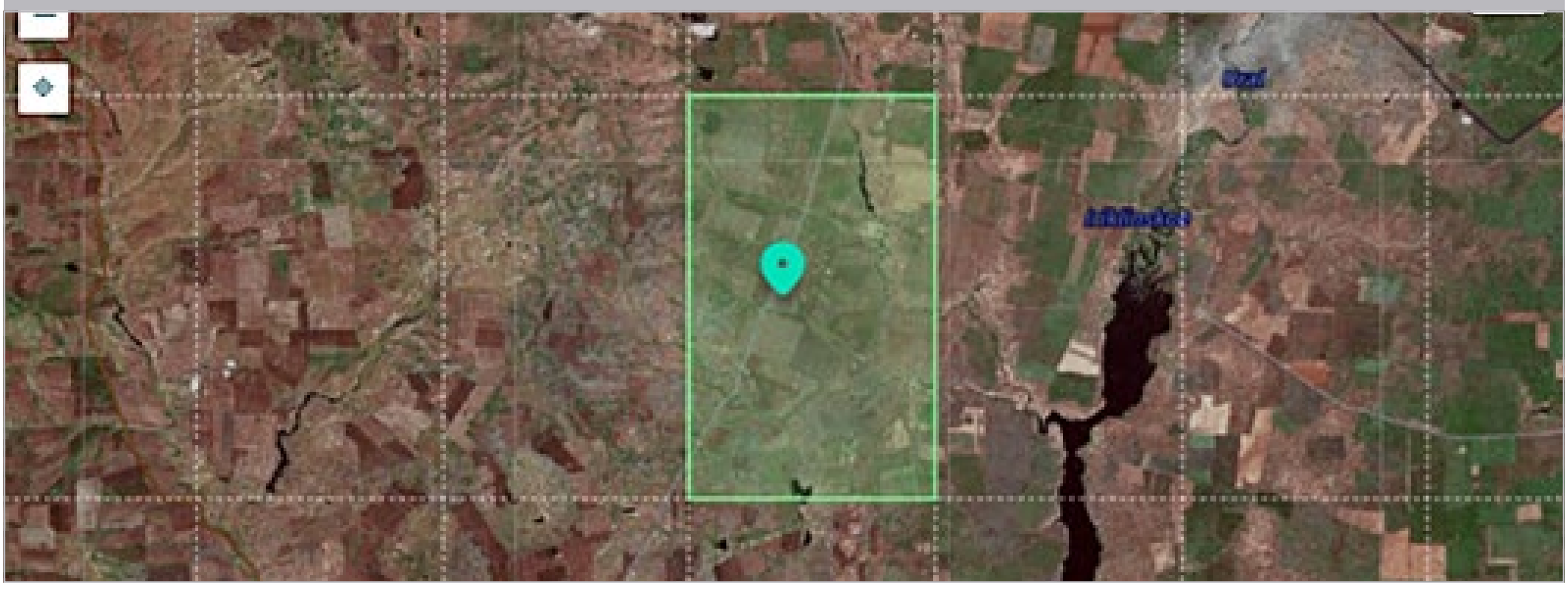

syngenta®

Следите за погодой!

Внимание! После одобрения заявки вы получите электронное письмо со ссылкой, по которой сможете в течение **всего периода** отслеживать выбранные риски: количество жарких дней и осадки

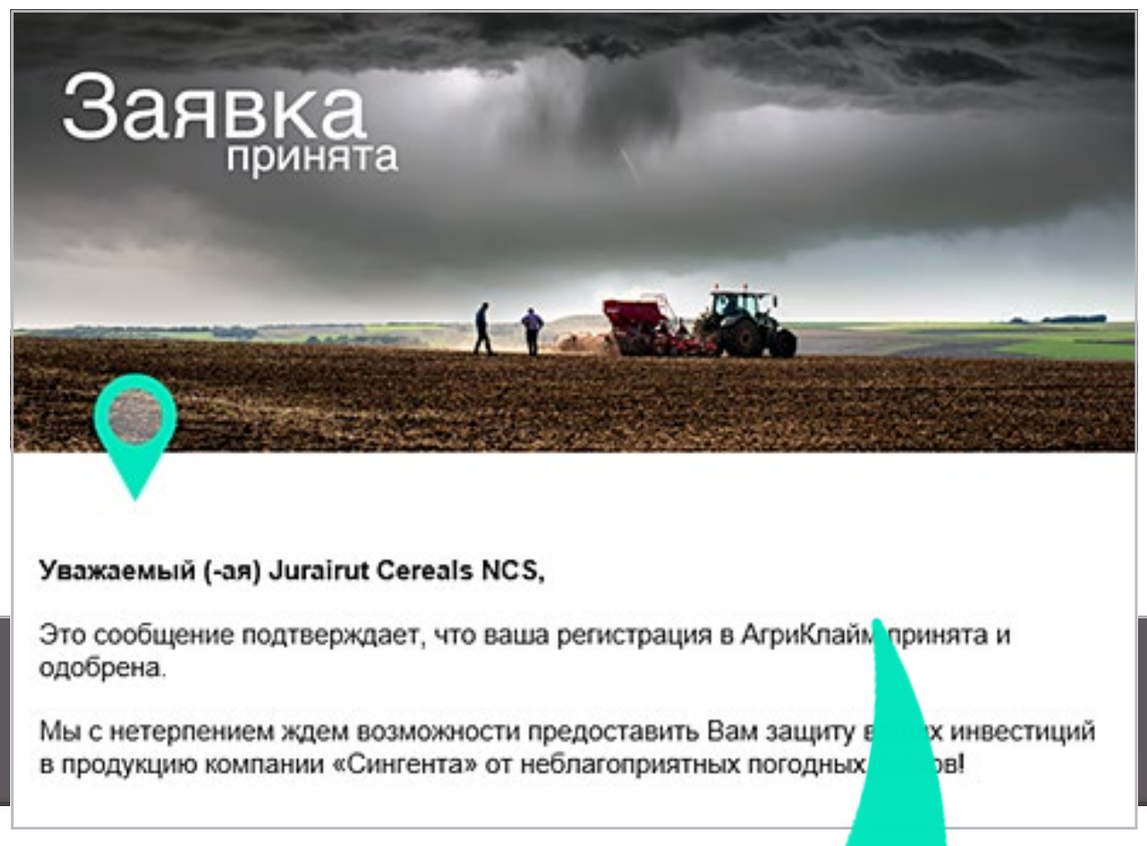

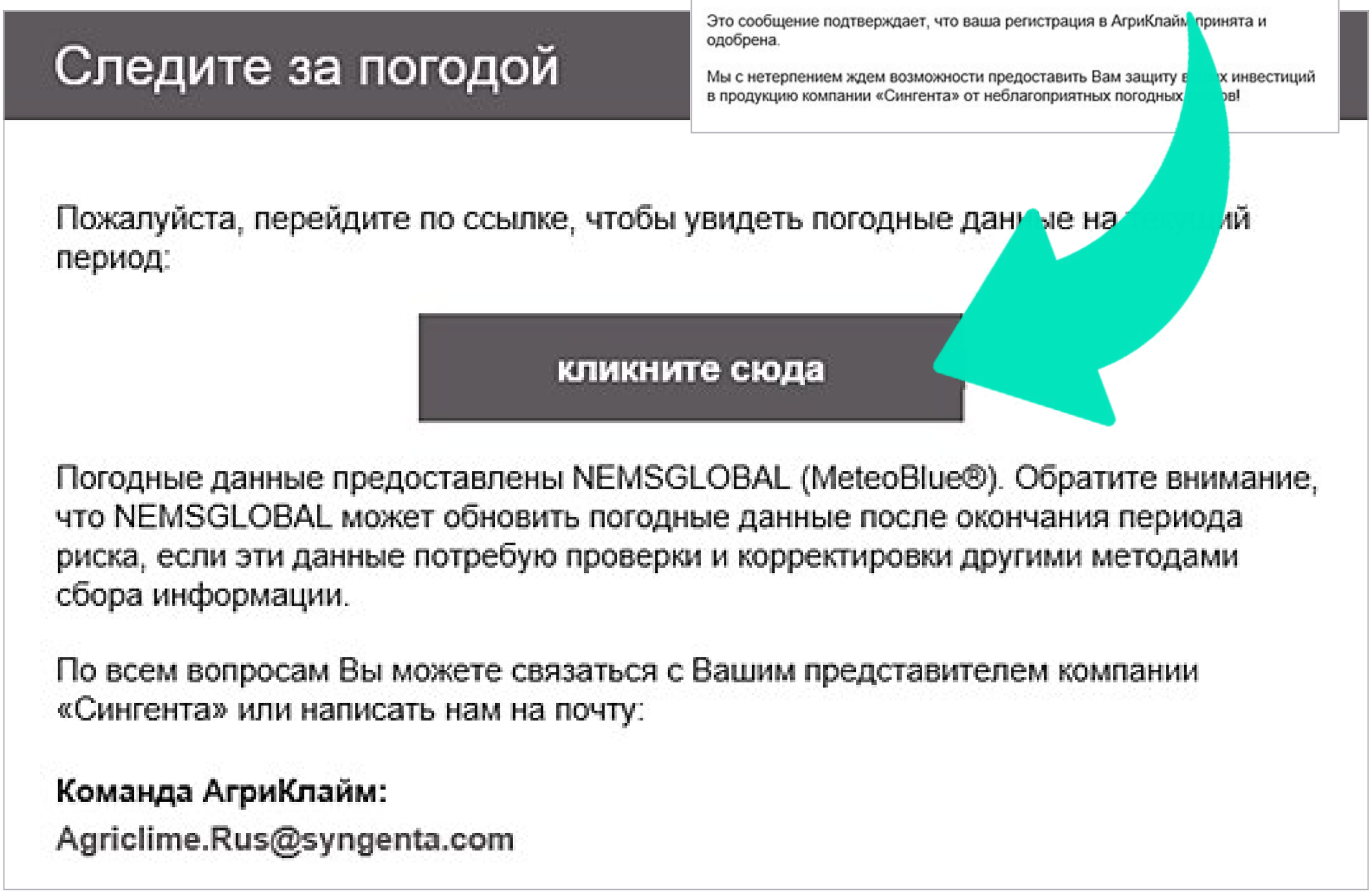

syngenta®