АгриКЛАЙМ®

Защита инвестиций
от погодных рисков

syngenta®

Программа сезона 2024 г.

Уважаемый клиент!

Рады представить вам программу погодной гарантии Агриклайм® на 2024 г.

В этом сезоне в программу включены дополнительные продукты:
АЛЬТО® Супер, АЛЬТО® Турбо, АМИСТАР® Экстра, ДИАЛЕН® Супер, ГАРДО® Голд, МИРАВИС Нео®, ЛЮМАКС®,
а также добавлено новое направление — «Сахарная свекла» с гарантией от погодных рисков «жара» и «засуха».

На Дальнем Востоке программа «Кукуруза» готова предложить защиту от погодного риска «избыточные дожди».

В 2024 году программа Агриклайм® стала доступна для направления «Семена».

ЗЕРНОВЫЕ 3
ПОДСОЛНЕЧНИК 4
КУКУРУЗА 5
СОЯ 6
СВЕКЛА САХАРНАЯ 7
КАРТОФЕЛЬ 8
САДЫ И ВИНОГРАД 9

Дальний Восток
СОЯ 10
КУКУРУЗА 11

Семена
КУКУРУЗА. Жара и Засуха 12
КУКУРУЗА. Избыточные дожди 13

АгриКЛАЙМ®

syngenta®

Зерновые. Выплата до 35 %

Погодные риски: жара (+33 °C) и засуха

Агропроизводитель включает в программу любой продукт из списка, если:

- объем его покупки увеличивается на 10 % (л, кг) к прошлому году;
- минимальная площадь покрытия 200 га.

Фунгициды: АЛЬТО® Супер, АМИСТАР® Экстра, МАГНЕЛЛО®, МИРАВИС® Эйс, МИРАВИС® Нео, ЭЛАТУС® Эйс, ЭЛАТУС® Риа

Регулятор роста: МОДДУС®

Гербициды: АКСИАЛ®, АКСИАЛ® Кросс, ДИАЛЕН® Супер, ДЕРБИ™ 175, КАМАРО®, ЛИНТУР®, ПРИМА™ Форте

Инсектициды: ЭФОРИЯ®, ЭФОРИЯ® Топ

Защита семян: ВАЙБРАНС® Интеграл, ВАЙБРАНС® Трио, ДИВИДЕНД ® Суприм, СЕЛЕСТ® Макс

Биостимуляторы: ЙЕЛД Он, КВАНТИС®

Периоды рисков:

- 10 мая — 20 июня;
- 15 июня — 1 августа.

syngenta®

Подсолнечник. Выплата до 35 %

Погодные риски: жара (+33 °C) и засуха

Агропроизводитель включает в программу любой продукт из списка, если:

- объем его покупки увеличивается на 10 % (л, кг) к прошлому году;
- минимальная площадь покрытия 200 га.

Фунгицид: АМИСТАР® Голд

Гербициды: ГАРДО® Голд, КАПТОРА®, ЛИСТЕГО® Про, РЕГЛОН® Эйр, РЕГЛОН® Форте, ФЮЗИЛАД® Форте

Инсектицид: АМПЛИГО®

Биостимулятор: МЕГАФОЛ

Периоды рисков:

- 1 июня — 20 июля;
- 20 июня — 1 августа;
- 10 июля — 31 августа.

Кукуруза. Выплата до 35 %

Погодные риски: жара (+33 °C) и засуха

Агропроизводитель включает в программу любой продукт из списка, если:

- объем его покупки увеличивается на 10 % (л, кг) к прошлому году;
- минимальная площадь покрытия 200 га.

Гербициды: ЛЮМАКС®, МИЛАГРО® Плюс, ЭЛЮМИС®
Инсектицид: АМПЛИГО®
Биостимулятор: МЕГАФОЛ

Периоды рисков:

- 1 июня — 20 июля;
- 20 июня — 1 августа;
- 10 июля — 31 августа.

syngenta®

Соя. Выплата до 35 %

Погодные риски: жара (+33 °C) и засуха

Агропроизводитель включает в программу любой продукт из списка, если:

- объем его покупки увеличивается на 10 % (л, кг) к прошлому году;
- минимальная площадь покрытия 200 га.

Защита семян: АТУВА®, ВАЙБРАНС® Голд, КРУЙЗЕР® Макс

Гербициды: ВИДБЛОК® Плюс, ГАРДО® Голд, РЕГЛОН® Эйр, РЕГЛОН® Форте, ФЛЕКС, ФЮЗИЛАД® Форте

Фунгицид: АМИСТАР® Голд

Биостимулятор: КВАНТИС®

Периоды рисков:

- 20 июня — 10 июля;
- 10 июля — 25 июля;
- 20 июня — 25 июля;
- 30 июля — 15 августа.

syngenta®

Сахарная свекла. Выплата до 35 %

Погодные риски: жара (+33 °C) и засуха

Агропроизводитель включает в программу любой продукт из списка, если:

- объем его покупки увеличивается на 10 % (л, кг) к прошлому году;
- минимальная площадь покрытия 1000 га.

Центр

Биостимулятор: МЕГАФОЛ
Фунгициды: АМИСТАР® Голд, АМИСТАР® Экстра, АЛЬТО® Супер, АЛЬТО® Турбо

Периоды рисков:

- 15 июля — 30 августа;
- 01 августа – 30 августа.

Юг

Биостимулятор: МЕГАФОЛ
Фунгициды:
АМИСТАР® Голд или АМИСТАР® Экстра
+
АЛЬТО® Супер или АЛЬТО® Турбо

Периоды рисков:

- 15 июля — 30 августа;
- 01 августа — 15 сентября.

Картофель. Выплата до 35 %

Погодный риск: засуха

Агропроизводитель включает в программу любой продукт из списка, если:

- объем его покупки увеличивается на 10 % (л, кг) к прошлому году;
- минимальная площадь покрытия 50 га.

Защита семян: ВАЙБРАНС® Топ

Инсектициды: АКТАРА®, ВОЛИАМ® Флекси, ФОРС®

Гербициды: БОКСЕР®, ГЕЗАГАРД®

Фунгициды: БРАВО®, КВАДРИС ®, РИДОМИЛ® Голд МЦ, РИДОМИЛ® Голд Р, РЕВУС® Топ, КАРИАЛ® Флекс, ЮНИФОРМ®, МИРАВИС®

Биостимулятор: ИЗАБИОН

Периоды риска:

- 1 июня — 1 июля;
- 15 июня — 15 июля;
- 1 июля — 1 августа.

Сады и виноград. Выплата до 35 %

Погодные риски: жара (+33 °С) и засуха

Агропроизводитель включает в программу любой продукт из списка, если:

- объем его покупки увеличивается на 10 % (л, кг) к прошлому году;
- минимальная площадь покрытия 50 га.

Инсектициды: АКТАРА®, ВЕРТИМЕК®, ВОЛИАМ® Флекси, ЛИРУМ®, ЛЮФОКС®, ПРОКЛЭЙМ®, ПРОКЛЭЙМ® Фит, ИНСЕГАР®, МАТЧ®

Фунгициды: МИРАВИС®, ГЕОКС®, ДИНАЛИ ®, СВИТЧ®, СКОР®, ТОПАЗ®, ХОРУС®, ЦИДЕЛИ® Топ, ПЕРГАДО® Зокс, РИДОМИЛ® Голд МЦ, РИДОМИЛ® Голд Р, КВАДРИС®

Биостимуляторы и регуляторы роста: МЕГАФОЛ, БЕНЕФИТ Пз, СВИТ, КАЛЬБИТ С

Периоды рисков:

- 1 июня — 20 июля
- 20 июня – 1 августа
- 10 июля – 31 августа.

Период закупки с 01.10.2023 по 30.09.2024

syngenta®

Соя. Выплата до 35 %
Дальний Восток

Погодный риск: избыточные дожди

Агропроизводитель включает в программу любой продукт из списка, если:

- объем его покупки увеличивается на 10 % (л, кг) к прошлому году;
- минимальная площадь покрытия 200 га.

Защита семян: АТУВА ®, ВАЙБРАНС ® Голд, КРУЙЗЕР® Макс

Гербициды: ВИДБЛОК® Плюс, ГАРДО® Голд, РЕГЛОН® Эйр, РЕГЛОН® Форте, ФЛЕКС, ФЮЗИЛАД® Форте

Фунгицид: АМИСТАР® Голд

Биостимулятор: КВАНТИС®

Периоды риска:

- 1 июля — 31 июля;
- 1 июля — 31 августа;
- 15 июля — 31 августа;
- 1 августа — 31 августа.

- .

Кукуруза. Выплата до 35 %
Дальний Восток

Погодный риск: избыточные дожди

Агропроизводитель включает в программу любой продукт из списка, если:

- объем его покупки увеличивается на 10 % (л, кг) к прошлому году;
- минимальная площадь покрытия 200 га.

Фунгицид: АМИСТАР® Экстра
Гербициды: ЛЮМАКС®, ГАРДО ® Голд, МИЛАГРО® Плюс
Инсектицид: АМПЛИГО®
Биостимулятор: МЕГАФОЛ

Периоды риска:

- 15 июня — 31 июля;
- 15 июня — 31 августа;
- 1 июля — 15 сентября;
- 1 августа — 31 августа.

Кукуруза. Семена. Выплата до 50 %

Погодные риски: жара (+33°C) и засуха

Агропроизводитель включает в программу любой продукт из списка, если:

- объем его покупки увеличивается минимум на 30 % (в п. е.) к прошлому году;
- объем его покупки равен или больше 200 п. е.

Гибриды:

СИ Абелардо
СИ Амбадор
СИ Импульс
СИ Инвиктус
СИ Кардона
СИ Кариока
СИ Маримба
СИ Минерва
СИ Озон
СИ Премео
СИ Ротанго
СИ Скорпиус
СИ Талисман
СИ Телиас
СИ Феномен
СИ Фортаго
СИ Чоринтос
СИ Энермакс
СИ Юнитоп
Эвора

Периоды рисков:

- 1 июня — 20 июля;
- 20 июня — 1 августа;
- 10 июля — 31 августа.

Кукуруза. Семена. Выплата до 50 % Дальний Восток

Погодный риск: избыточные дожди

Агропроизводитель включает в программу любой продукт из списка, если:

- объем его покупки увеличивается минимум на 30 % (в п. е.) к прошлому году;
- объем его покупки равен или больше 200 п. е.

Гибриды:

СИ Абелардо
СИ Амбадор
СИ Импульс
СИ Инвиктус
СИ Кардона
СИ Кариока
СИ Маримба
СИ Минерва
СИ Озон
СИ Премео
СИ Ротанго
СИ Скорпиус
СИ Талисман
СИ Телиас
СИ Феномен
СИ Фортаго
СИ Чоринтос
СИ Энермакс
СИ Юнитоп
Эвора

Периоды риска:

- 15 июня — 31 июля;
- 15 июня — 31 августа;
- 1 июля — 15 сентября;
- 1 августа — 31 августа.

Засуха и избыточные дожди

АгриКЛАЙМ®

Для каждого поля устанавливается нормативный уровень осадков.

Избыточные дожди: если сумма осадков превысила установленный уровень нормы, то за каждый избыточный мм осадков начисляется выплата.

Выплата = (фактический уровень осадков – норма осадков) × % за мм

Засуха: если сумма осадков за период не достигла необходимого установленного нормативного уровня, то за каждый недостаточный мм осадков начисляется выплата.

Выплата = (норма осадков – фактический уровень осадков) × % за мм

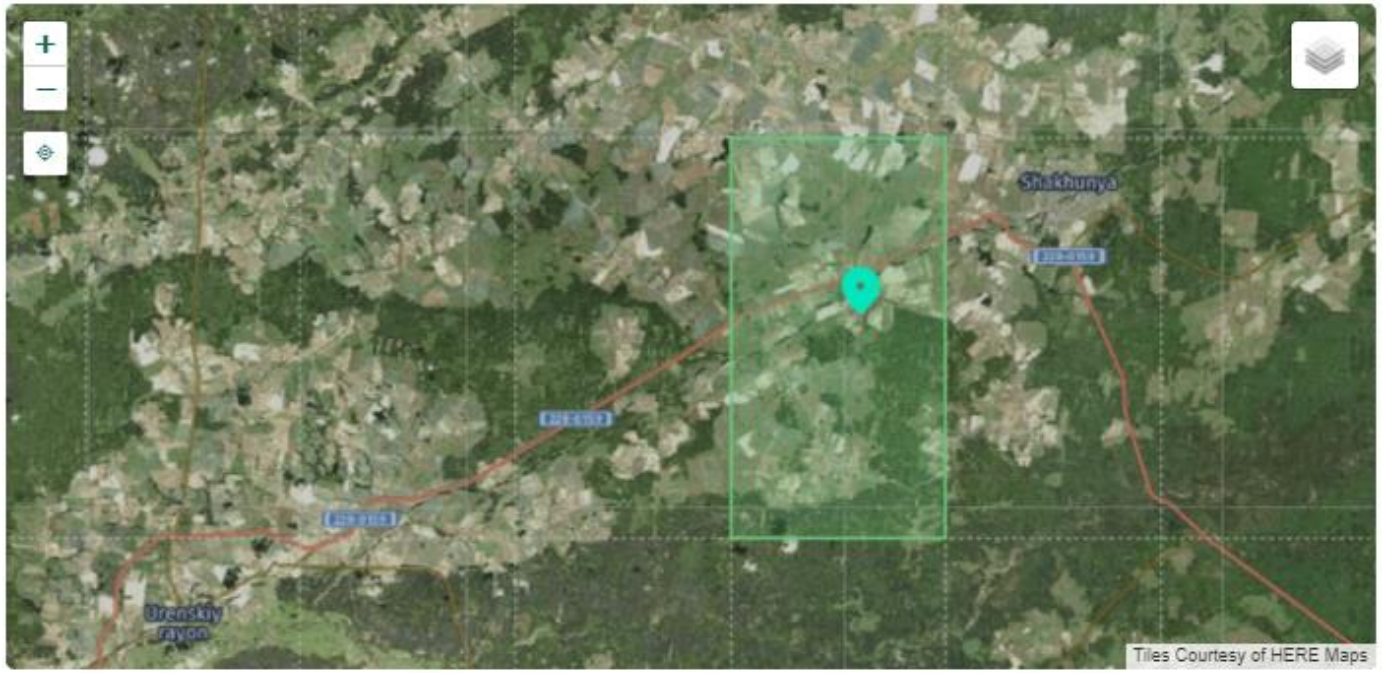

Период риска*

Период 1

Засуха (Jun 1, 2023 - Jul 1, 2023)

Засуха
Jun 1, 2023 - Jul 1, 2023

Норма осадков (выплаты до указанного уровня): 43.98mm
Максмальные вылаты при уровне осадков: 10.072mm
Выплаты за мм: 1.03%
Максимальные выплаты по Засухе: 35%

syngenta®

Онлайн-система оценки рисков

Программа Агриклайм® позволяет оценить риски на полях на основе базы данных двадцатилетней погодной статистики CMORPH.

Исторические данные за двадцать лет точнее определяют условия погодных рисков для каждого поля.

Данные предоставляются для каждого географического квадрата площадью примерно 20 × 20 км по всей территории России.

В зависимости от места расположения, климатических и географических особенностей местности каждый квадрат имеет свои условия погодной гарантии.

Погодные данные предоставляются международным провайдером метеоданных MeteoBlue®.

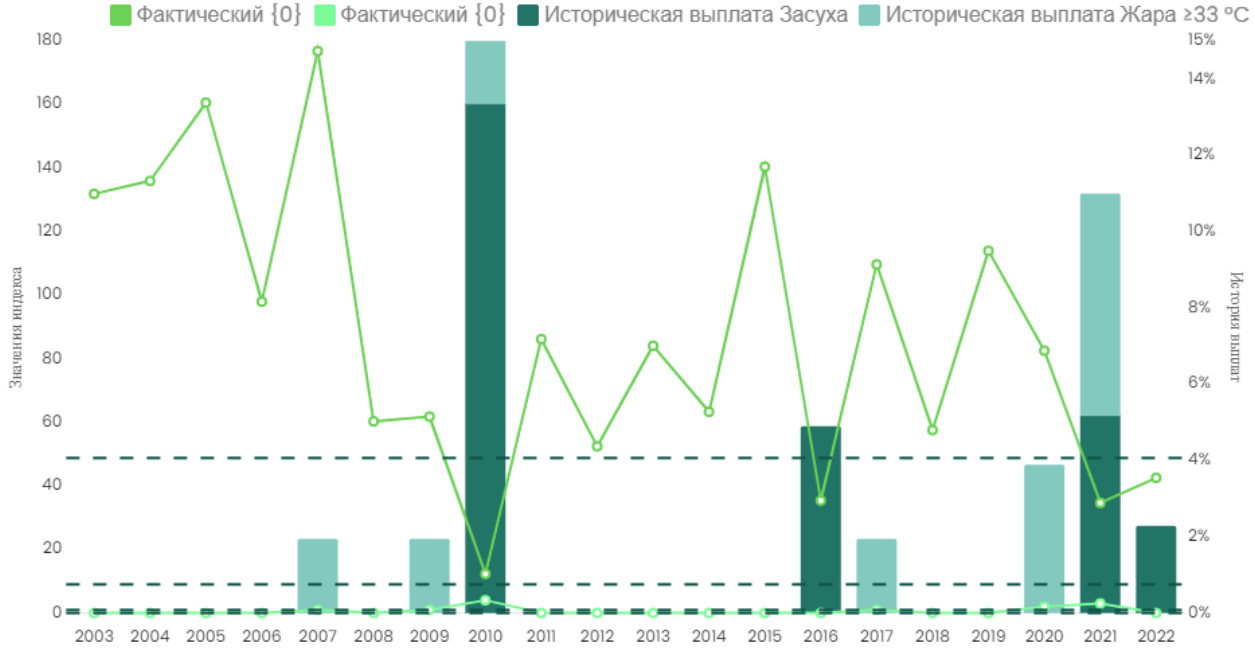

Жара

АгриКЛАЙМ®

- День с повышенной температурой: максимальная суточная температура равна или выше +33 °C.
- Для каждого поля устанавливается нормативное количество дней с повышенной температурой в указанный период риска.
- За каждый следующий день с повышенной температурой начисляется выплата.

Жара ≥33 °C
May 10, 2023 - Jun 20, 2023

Начало выплат при кол-ве дней жары: 2
Количество дней для максимальных выплат: 7
Выплаты за день: 3.5%
Максимальные выплаты по Жаре: 17.5%

Пример 1

За период риска было пять дней с повышенной температурой:

Выплата = (5 дней – 2 дня) × 3,5 % = 10,5 %

syngenta®

Следите за погодой!

АгриКЛАЙМ®

NEW! После одобрения заявки вы получите электронное письмо со ссылкой, по которой сможете в течение всего периода отслеживать выбранные риски: количество жарких дней и осадки.

Следите за погодой

Пожалуйста, перейдите по ссылке, чтобы увидеть погодные данные на текущий период:

кликните сюда

Погодные данные предоставлены NEMSGLOBAL (MeteoBlue®). Обратите внимание, что NEMSGLOBAL может обновить погодные данные после окончания периода риска, если эти данные потребую проверки и корректировки другими методами сбора информации.

По всем вопросам Вы можете связаться с Вашим представителем компании «Сингента» или написать нам на почту:

Команда АгриКлайм:
Agriclime.Rus@syngenta.com

Уважаемый (-ая) Jurairut Cereals NCS,

Это сообщение подтверждает, что ваша регистрация в АгриКлайм принята и одобрена.

Мы с нетерпением ждем возможности предоставить Вам защиту ваших инвестиций в продукцию компании «Сингента» от неблагоприятных погодных рисков!

Резюме вашей регистрации

Номер регистрации: **RU-TW3AWB3T22**
Имя: **Jurairut Cereals NCS**
Название компании: **Syngenta**

syngenta®