АгриКЛАЙМ®

Защита инвестиций от погодных рисков

syngenta®

Агриклайм® — защита ваших инвестиций от погодных рисков

Программа Агриклайм® предлагает простое решение по защите инвестиций в продукты компании «Сингента» от погодных рисков в критические периоды роста культур с максимальной выплатой до **50%**.

В благоприятных условиях аграрий получает отличную урожайность с гибридами Сингенты, а в неблагоприятных условиях – урожайность на уровне или выше лучших конкурентов и возможность получить кэш-бек до 50 %!

- Участие в программе Агриклайм® не требует дополнительных затрат!
- Главное для агропроизводителя — выполнить условия закупки
- Мы оцениваем погодные факторы на поле, а не урожайность
- Удобная система оценки риска на основе исторических погодных данных за последние 20 лет

syngenta®

Агриклайм®. Кукуруза
До **50** % выплат

АгриКЛАЙМ®

Погодные риски: жара (+33°C) и засуха

Агропроизводитель включает в программу любой продукт из списка, если:

- Объем его покупки увеличивается минимум на 30 % (в п.е.) к прошлому году;
- Объем его покупки равен или больше 200 п.е.

Гибриды:

СИ Абелардо
СИ Амбадор
СИ Импульс
СИ Инвиктус
СИ Кардона
СИ Кариока
СИ Маримба
СИ Минерва
СИ Озон
СИ Премео
СИ Ротанго
СИ Скорпиус
СИ Талисман
СИ Телиас
СИ Феномен
СИ Фортаго
СИ Чоринтос
СИ Энермакс
СИ Юнитоп
Эвора

Периоды рисков на выбор:

- 1 июня — 20 июля;
- 20 июня — 1 августа;
- 10 июля — 31 августа.

syngenta®

Онлайн-система оценки рисков

АгриКЛАЙМ®

Система АгриКлайм® позволяет **оценить риски** на полях даже **до регистрации в программе** на основе базы данных 20-летней погодной статистики.

Исторические данные за 20 лет точнее определяют условия погодных рисков для каждого поля.

Данные предоставляются для каждого географического квадрата площадью примерно 20 х 20 км по всей территории России.

В зависимости от места расположения, климатических и географических особенностей местности каждый квадрат имеет свои условия погодной гарантии.

Погодные данные предоставляются международным провайдером метеоданных MeteoBlue®.

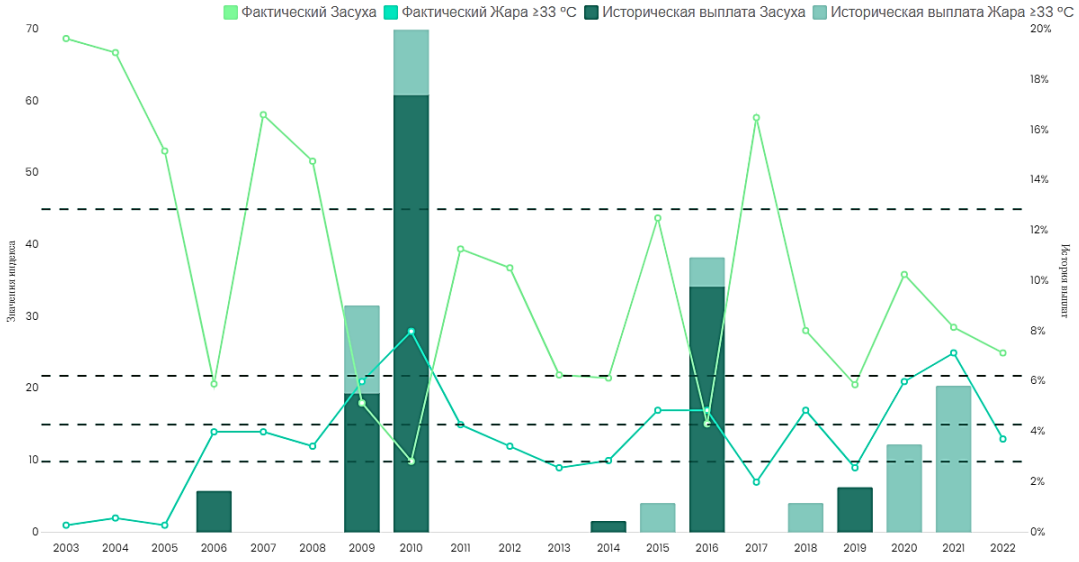

syngenta®

Риск 1. Засуха

АгриКЛАЙМ®

- Под фактом засухи понимается ситуация, при которой суммарное количество осадков за период риска не достигает порогового значения (нормы).
- Норма определяется индивидуально для каждой координаты на территории РФ на основании 20-летних исторических погодных данных.
- Выплата формируется на основе разницы между нормой осадков и фактическим уровнем в конкретной территории.

Выплата = (норма осадков – фактический уровень осадков) x % за мм

Риск 2. Жара

АгриКЛАЙМ®

- Под фактом жары понимается ситуация, при которой максимальная дневная температура выше или равна 33С°, такой день идет в зачет как «день жары».
- Базовое количество дней жары (норма) определяется индивидуально для каждой координаты на территории РФ на основании 20-летних исторических погодных данных.
- Выплата формируется на основе разницы между фактическим количеством дней жары и нормой в конкретной территории.

Выплата = (фактическое количество дней жары – норма) х % за день

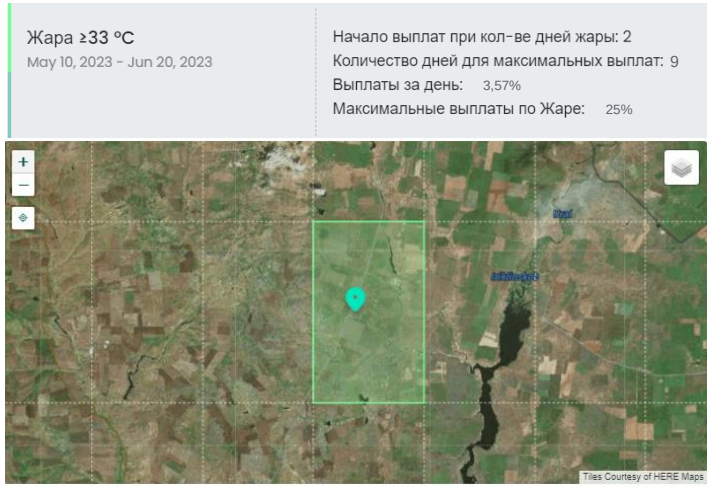

Пример:

За период риска было 7 дней с повышенной температурой:

Выплата = (7 дней – 2 дня) х 3,57 % = 17,85 %

syngenta®

Электронное уведомление

АгриКЛАЙМ®

1. После создания заявки участник получит письмо-уведомление.

Далее каждое изменение статуса заявки (Одобрена, Отклонена, Есть/Нет выплат) также будет приходить менеджеру и участнику.

2. Когда закупка будет подтверждена, она получит статус «Одобрена».

3. После этого участники получат письмо со ссылкой, по которой они смогут в течение всего периода отслеживать риск: количество жарких дней и осадки.

Уважаемый (-ая) Jurairut Cereals NCS,

Это сообщение подтверждает, что ваша регистрация в АгриКлайм принята и одобрена.

Мы с нетерпением ждем возможности предоставить Вам защиту ваших инвестиций в продукцию компании «Сингента» от неблагоприятных погодных рисков!

Резюме вашей регистрации

Номер регистрации: **RU-TW3AWB3T22**
Имя: **Jurairut Cereals NCS**
Название компании: **Syngenta**

syngenta®

Примеры прошлых лет

Область	Количество хозяйств	Максимальная выплата 35%	Максимальная выплата 50%
Алтайский край	4	6%	9%
Белгородская область	1	10%	14%
Брянская область	3	26%	37%
Волгоградская область	6	19%	27%
Воронежская область	1	18%	26%
Курская область	6	26%	37%
Самарская область	4	18%	26%
Саратовская область	1	18%	26%
Ставропольский край	10	18%	26%
Татарстан	2	19%	27%
Итого	**38**	**26 %**	**37%**

В 2021 году максимальная выплата по подсолнечнику составила 26 %

Почему программа Агриклайм уникальна?

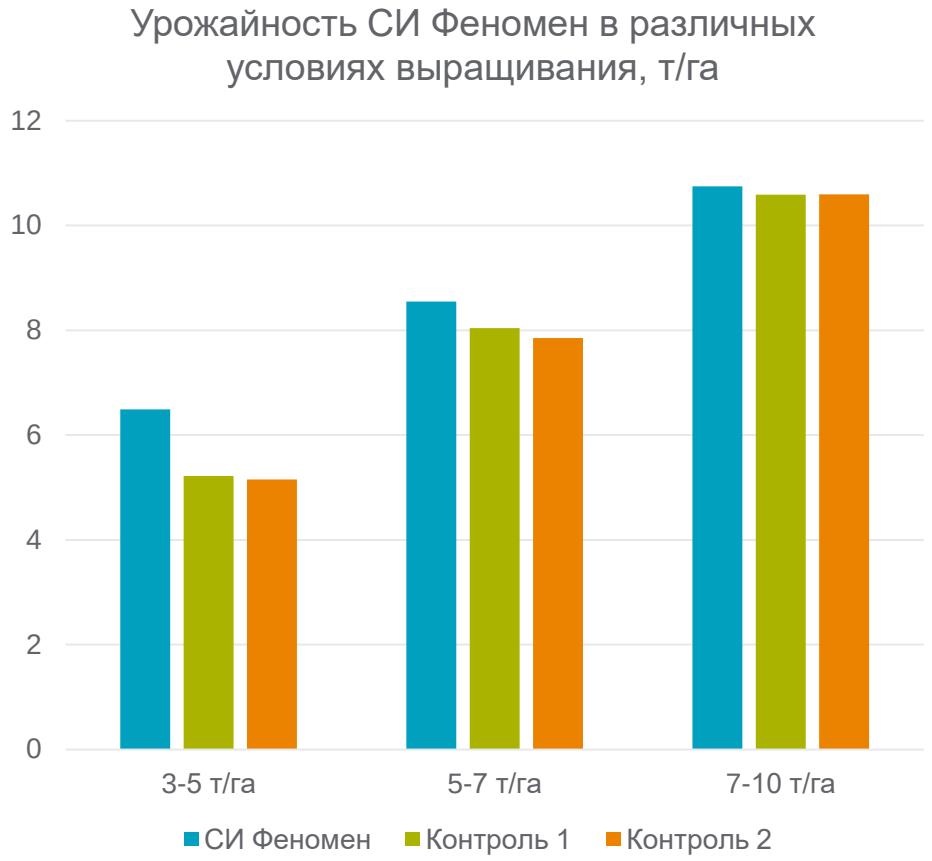

1. В благоприятных условиях клиент получает отличную урожайность и даже может получить выплату по программе Агриклайм.
2. В неблагоприятных условиях клиент получает урожайность выше или на уровне конкурентов, а также выплату по программе, которая может достигать 50 % от суммы, потраченной на семена кукурузы.

Пример экономического расчёта:

Калькулятор

Частые вопросы

5. **Какой период закупки учитывается для участия в программе?**
   - Закупка на 2024 сезон для Агриклайм осуществляется с 1 сентября 2023 года.
   - Регистрация заканчивается за 30 дней до начала периода риска. Дедлайн действует для каждого периода отдельно. Т.е. регистрация на период «1 июня – 20 июля» заканчивается 1 мая. После этого регистрация доступна только на более поздние периоды. В существующей заявке можно поменять период на более поздний до закрытия заявки (время после дедлайна).
   - Таким образом есть 3 даты, до которых необходимо предоставить документы для использования соответствующего периода риска: 1 мая, 20 мая, 10 июня.

Частые вопросы

1. **Как распределяется процент выплаты между рисками Жара и Засуха?**
   - Выплата по каждому из этих рисков может достигать 25 %, что в сумме по двум рискам может давать до 50 %.
2. **Можно ли использовать данные местных метеостанций, погодных сервисов Яндекса, Google и т.п.?**
   - Нет. Программа Агриклайм использует только данные независимого международного провайдера MeteoBlue®
3. **Будет ли контролироваться фактический высев гибридов на полях, указанных в заявке?**
   - В выбранный период риска на указанных координатах будет отслеживаться **только факт наступления погодного риска**
4. **Можно ли орошать поля в выбранные периоды риска?**
   - Можно. Для выплат учитываются только фактические осадки, зафиксированные метеопровайдером MeteoBlue®

Частые вопросы

6. Какие документы необходимы для подтверждения регистрации в программе?

- Для создания заявки никаких документов не нужно
- Для подтверждения заявки – накладная от дистрибьютора (в SFDC или скан-копия)
- Для получения выплаты – юридические и банковские реквизиты компании-участника

7. Облагается ли налогом бонус по программе Агриклайм?

- Сумма Бонуса не облагается НДС согласно статье 154 п.2.1 НК РФ

8. Учитывается ли покупка семян кукурузы через субдистрибьютора?

- Нет. Для участия в программе Агриклайм необходимо приобрести семена у официального дистрибьютора Сингенты.